SEMINARIO

"Territorios y grandes proyectos de inversión: Avanzando hacia diálogos simétricos y sostenibles"

ESPACIO PÚBLICO

rubik sustentabilidad

VALOR MINERO

IDT INSTITUCIONALIDAD DE DIÁLOGO TERRITORIAL

Proyecto apoyado por CORFO

Gobierno de Chile gob.cl

FIE Fondo de Inversión Estratégica

Ministerio de Economía, Fomento y Turismo Gobierno de Chile

4 ACTIVIDADES REGIONALES

5 CONSULTORÍAS

1 CONSULTORÍA INTERNACIONAL

5 PANELES DE EXPERTOS

10 TALLERES DE CO-CONSTRUCCIÓN

50 ENTREVISTADOS

300 PARTICIPANTES

¿POR QUÉ UN SISTEMA DIÁLOGO PARA PROYECTOS DE INVERSIÓN?

PROYECTOS QUE REQUIEREN DE OTRA MIRADA EN SU DESARROLLO

¿POR QUÉ EL DIÁLOGO?

COSTOS PRIVADOS

POR AUMENTOS DE PLAZOS Y PARALIZACIÓN DEL PROYECTO

COSTOS REPUTACIONALES

DE LA EMPRESA Y OTROS ACTORES INVOLUCRADOS

COSTOS SOCIALES

QUIEBRE DE LAS CONFIANZAS Y DEBILITACIÓN DEL TEJIDO SOCIAL

9,7 AÑOS

DURAN EN PROMEDIO LOS CONFLICTOS SOCIOAMBIENTALES DE ACUERDO A DATOS DEL INDH

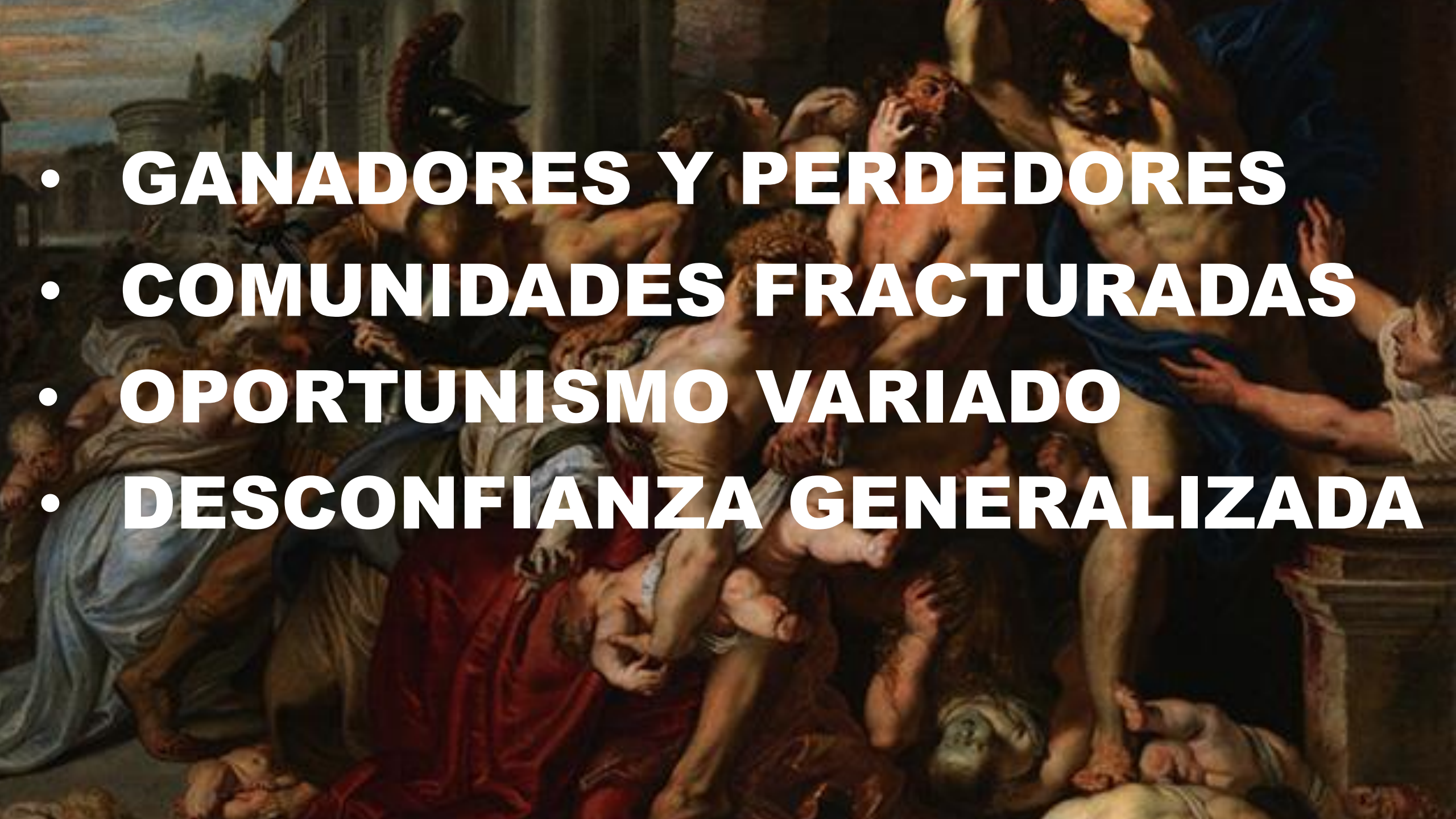

- GANADORES Y PERDEDORES
- COMUNIDADES FRACTURADAS
- OPORTUNISMO VARIADO
- DESCONFIANZA GENERALIZADA

Organizadores dicen que más de 90 mil personas marcharon contra Hidroaysén, mientras que Carabineros asegura que fueron 15 mil

por EL MOSTRADOR/ EFE | 28 mayo, 2011

CONFIANZA EN LAS INSTITUCIONES

P: ¿Cuánta confianza tiene usted en las instituciones que le voy a nombrar?

% Mucha + Bastante Confianza. Total Muestra.

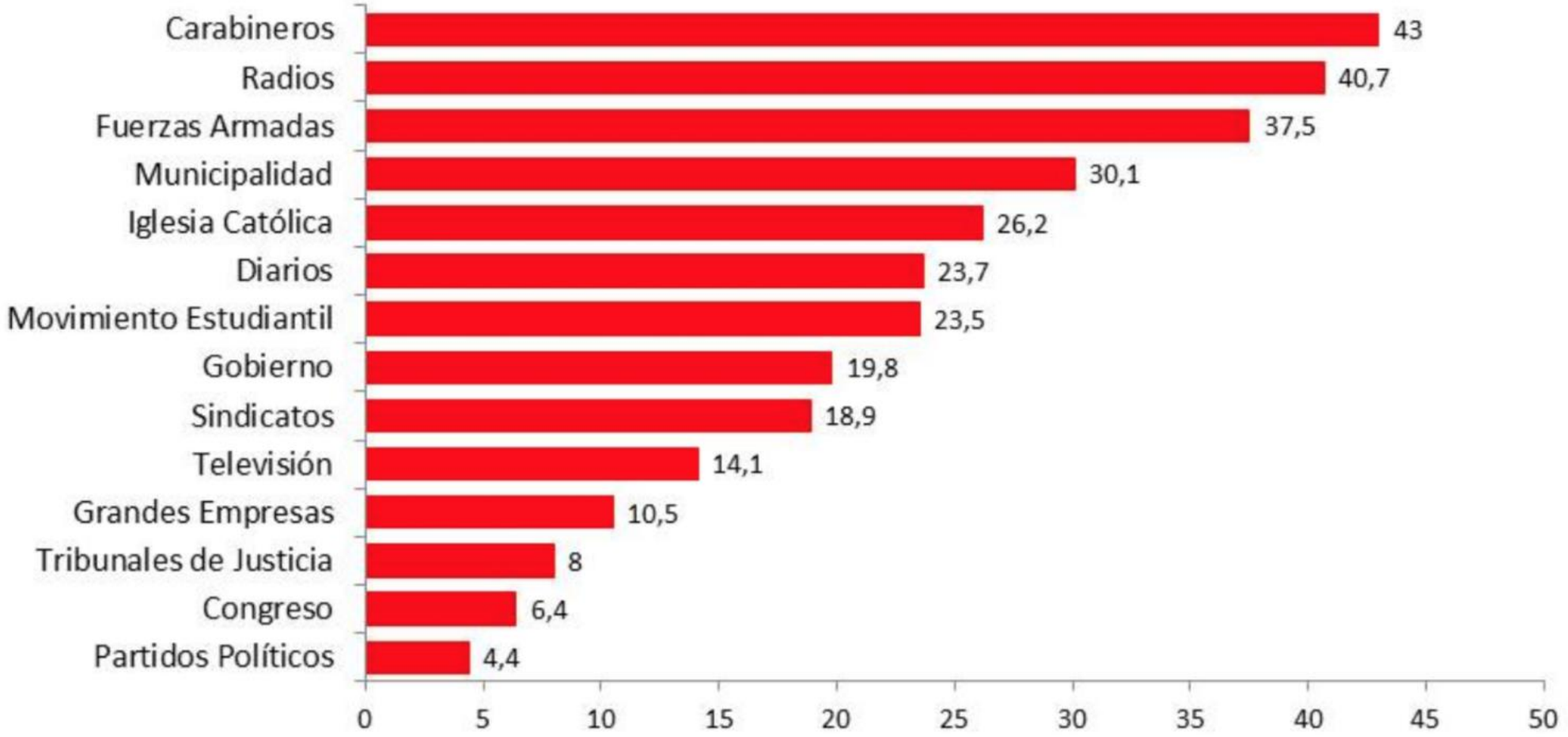

PROBLEMÁTICAS ACTUALES DE LA PARTICIPACIÓN &

DIÁLOGO

ASIMETRÍA

LENGUAJE TÉCNICO

DIÁLOGOS NO INCIDENTES

PERCEPCIÓN DE PARCIALIDAD DE EQUIPOS

REPRESEN-TATIVIDAD NO EFECTIVA

FATIGA DE PARTICIPA-CIÓN

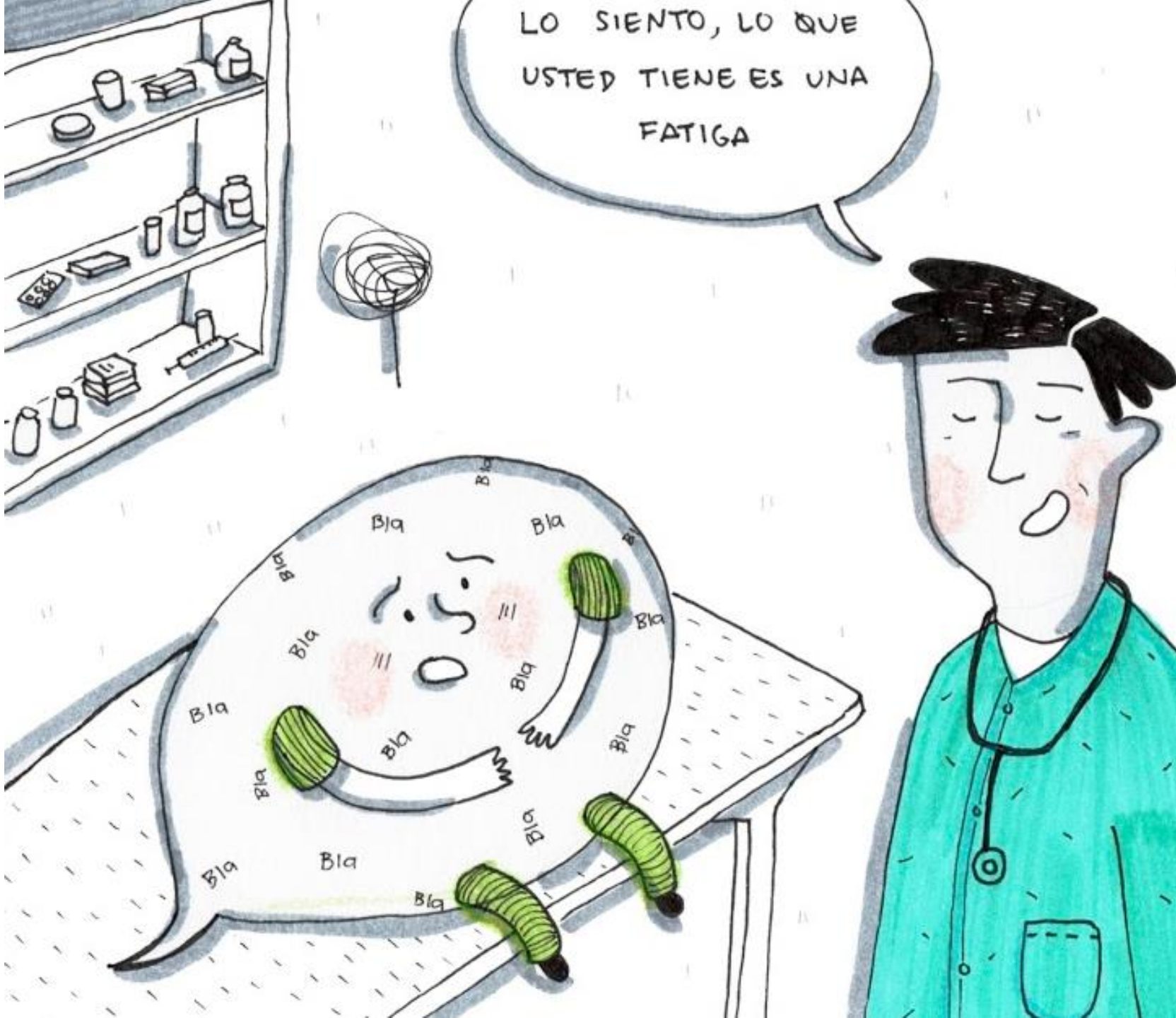

¿QUÉ PROPONEMOS?

UNA NUEVA INSTITUCIONALIDAD

AGENCIA PÚBLICA INDEPENDIENTE

- ✓ Especializada en certificar la calidad del diálogo
- ✓ Temprano y de Largo plazo
- ✓ Con una gobernanza tripartita
- ✓ Con financiamiento público-privado
- ✓ Vinculada con la institucionalidad ambiental

DIÁLOGO

MÁS ALLÁ DE LA EVALUACIÓN AMBIENTAL

"Territorios y grandes proyectos de inversión: Avanzando hacia diálogos simétricos y sostenibles"

ACUERDOS

INCIDENTES

SOBRE CÓMO SE INSERTARÁ EL PROYECTO EN EL TERRITORIO:
TdR elaboración de EIA

SOBRE CÓMO APORTARÁ EL PROYECTO AL TERRITORIO:
Acuerdos colaborativos de desarrollo territorial

MESA DE DIÁLOGO

MESA DE DIÁLOGO

- ✓ HABILITACIÓN
- ✓ INCLUSIVIDAD
- ✓ REPRESENTATIVIDAD
- ✓ TRANSPARENCIA
- ✓ “REGLAS DEL JUEGO”

Equipo de Diálogo

Público, por macrozona, coordina diversos proyectos

Equipo de Facilitación

Equipo externo por proyecto

MESA DE DIÁLOGO

EQUIPO MIXTO

- ✓ ROL GARANTE
- ✓ ARTICULACIÓN PÚBLICA
- ✓ DESPLIEGUE TERRITORIAL
- ✓ FLEXIBILIDAD
- ✓ LEGITIMIDAD

Fondo de Apoyo al Diálogo

Financia Equipo Externo y Logística

Sistema de Certificación

Acredita competencias de facilitadores /mediadores

Equipo de Diálogo

Público, por macrozona, coordina diversos proyectos

Equipo de Facilitación

Equipo externo por proyecto

MESA DE DIÁLOGO

Observatorio

Hace seguimiento (índice de calidad del diálogo)

Sistema de Resolución de Controversias

Mediación pre-judicial ante incumplimiento de acuerdos

AGENCIA DE DIÁLOGO

- ✓ IMPARCIALIDAD
- ✓ CALIDAD
- ✓ SEGUIMIENTO & MEJORA
- ✓ MEDIACIÓN
- ✓ ESTANDARIZACIÓN

PRESENCIA INDÍGENA

- ✓ EN BASE AL CONVENIO 169
- ✓ INSTANCIA DIFERENCIADA
- ✓ FACILITADOR INTERCULTURAL
- ✓ TRADUCTORES
- ✓ ARTICULACIÓN CON INSTANCIA AMPLIADA

EMPAREJAR LA CANCHA

PROCESO DE
DIÁLOGO

SISTEMA DE DIÁLOGO

1 Preparación e instalación del proceso de diálogo	2 Proceso de diálogo previo al SEIA	3 Articulación con proceso de evaluación ambiental	4 Plan de ejecución de acuerdos colaborativos de desarrollo territorial	5 Seguimiento y monitoreo de acuerdos

REFORMA SEIA

Prefactibilidad	Participación Temprana	PAC & PCI	Permisos Sectoriales	Construcción & Operación

PARTICIPACIÓN FORMAL

Prefactibilidad	Diseño & Factibilidad	PAC & PCI	Permisos Sectoriales	Construcción & Operación

PROYECTO

Prefactibilidad	Diseño & Factibilidad	Tramitación Ambiental	Permisos Sectoriales	Construcción & Operación

METODOLOGÍA DE TRABAJO

PARTICIPACIÓN TEMPRANA SEIA

1. **PREPARACIÓN E INSTALACIÓN DEL PROCESO DE DIÁLOGO**
2. **ANÁLISIS TEMPRANO DE SOSTENIBILIDAD**

ELABORACIÓN EIA
- Proceso a cargo del titular
- Duración variable
- Independiente de Sistema de Diálogo

EVALUACIÓN AMBIENTAL
- Proceso a cargo del SEA
- Duración variable
- Independiente de Sistema de Diálogo

3. **PARTICIPACIÓN PREVIA A LA EVALUACIÓN AMBIENTAL**
4. **APOYO A LA PARTICIPACIÓN FORMAL EN EL MARCO DEL SEIA**
5. **ACUERDOS COLABORATIVOS DE DESARROLLO TERRITORIAL**
6. **SEGUIMIENTO Y REPORTE PARTICIPATIVO**

Protocolo de derechos y responsabilidades

Bases para la elaboración de EIA

Acuerdos colaborativos para el desarrollo territorial

RESULTADOS ESPERADOS

1. GENERAR CONFIANZA Y UNA RELACIÓN DE LARGO PLAZO ENTRE EMPRESA Y TERRITORIO

2. AMPLIAR Y MEJORAR LA CALIDAD DE LA PARTICIPACIÓN AMBIENTAL.

3. MEJORAR EL DISEÑO DEL PROYECTO EN ETAPAS TEMPRANAS Y LA CALIDAD DEL ESTUDIO DE IMPACTO AMBIENTAL.

4. FORMALIZAR Y TRANSPARENTAR LOS APORTES REALIZADOS POR LOS TITULARES DEL PROYECTO A LOS TERRITORIOS.

5. CONTAR CON UN MECANISMO PARTICIPATIVO DE SEGUIMIENTO Y MONITOREO DE LOS COMPROMISOS ADQUIRIDOS.

6. DESCOMPRIMIR LAS FUNCIONES DEL SISTEMA DE EVALUACIÓN AMBIENTAL.

“Por cierto, el diálogo es un arte difícil. Implica involucrarse en la conversación con la intención de aclarar los temas conjuntamente, y no para que cada uno se salga con la suya; de multiplicar voces, en lugar de reducir su número; de ampliar el conjunto de posibilidades, en lugar de buscar un consenso absoluto; de buscar el entendimiento juntos, en lugar de buscar la derrota del otro; y, en general, animados por el deseo de continuar la conversación, en lugar de aspirar a que se interrumpa”

Zigmunt Bauman

MUCHAS GRACIAS!